

Groep Liturgisch Centrum

Laatste onderdeel van herinrichting kerk. Daarvoor al veel werk verzet door diverse mensen

Nieuwe geluidsinstallatie

Kerkmuren geveerd

Stoelen geschikt gemaakt voor halve kringopstelling

Bas Vliegenthart	- liturgiecommissie, coördinator
Raymond de Hoop	- liturgiecommissie
Marrie de Groot	- kerkenraad
Han Langeveld	- kerkenraad
Hans Aleman	- kerkrentmeesters/kosters
Johan Maaijen	- kosters
Ko Jongeruis	- multimedia commissie
Dita Aleman	- creatief, gemeente
Miranda van der Sterre	- creatief, gemeente
Jan Kwakernaak	- adviseur

- Opdracht: voorstel voor vernieuwd liturgisch centrum ontwikkelen

Aandachtspunten:

- predikant moet staan binnen de halve kring van de gemeente (1^e proefopstelling)
- predikant moet tegelijkertijd een plaats hebben die onderdeel vormt van het geheel van liturgische zaken
- liturgisch centrum moet transparanter worden en minder vol met allerlei voorwerpen
- aandacht voor plaats en vormgeving van het kruis





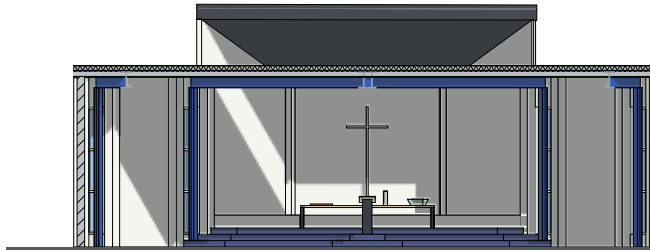

VOORAANZICHT

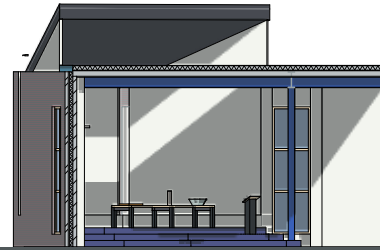

LINKER AANZICHT

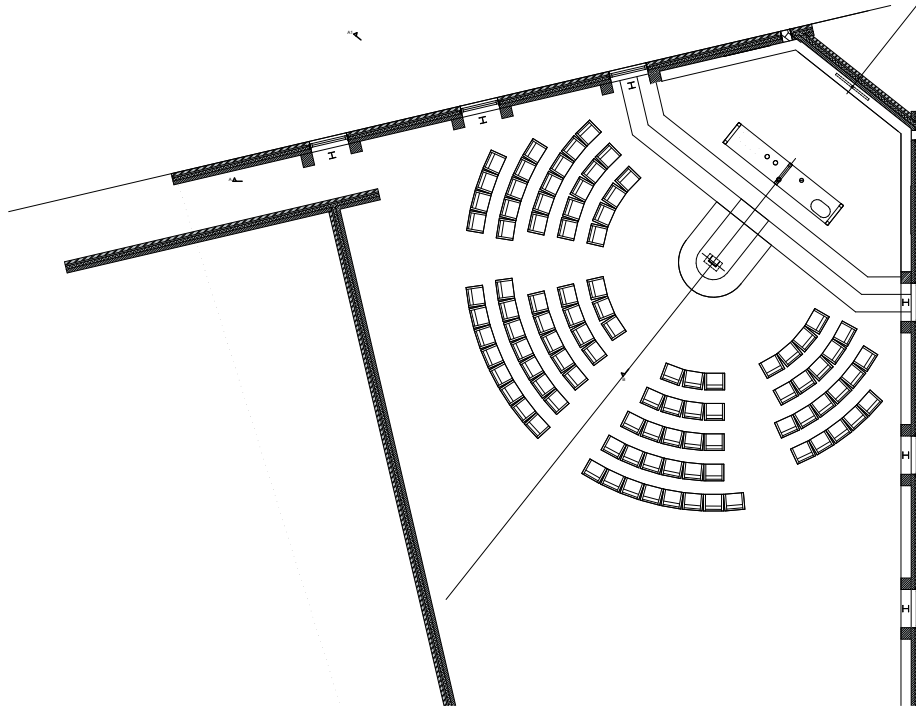

Donkere Gaard 1-4
3421 AS Oudewater
T 0348 - 56 16 07
F 08 - 42 104 763
info@arcoarchitecten.nl
www.arcoarchitecten.nl

Project : Liturgisch centrum
<Projectweg> <1>
<Projectlaas>
i.o.v. <Naam opdrachtgever>

Datum : 00-00-2017GM
Gewijzigd : A)
B)
C)
D)
E)
F)

Tekening <Fase invullen>
<UK>
Ontwerp Overzichtstekening
Schaal : 1:100
Formaat : A2

Concept

10000

501

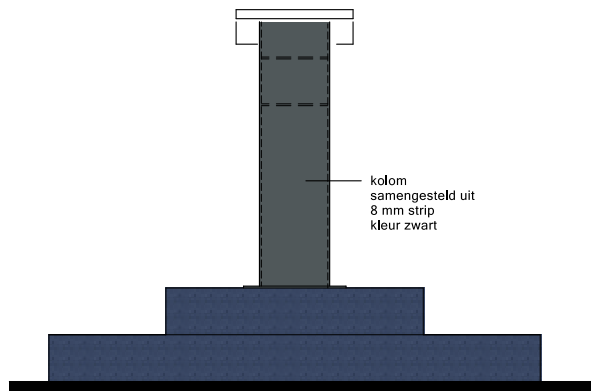

VOORAANZICHT

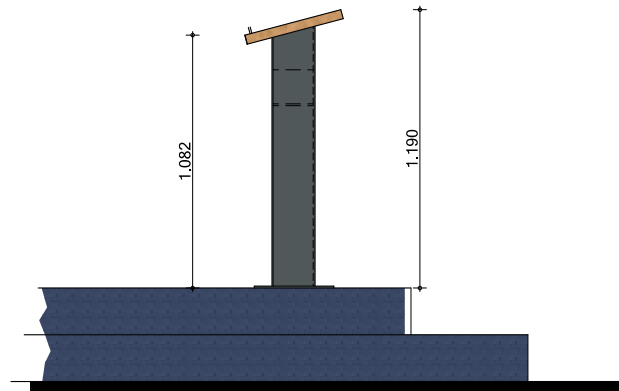

ZIJAANZICHT

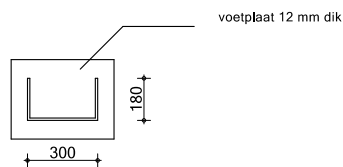

DWARS DOORSNEDE



Donkere Gaard 1-4
3421 AS Oudewater
T 0348 - 56 16 07
F 08 - 42 104 763
info@arcoarchitecten.nl
www.arcoarchitecten.nl

Project : Liturgisch centrum
<Projectweg> <1>
<Projectplaats>
i.o.v. <Naam opdrachtgever>

Tekening : <Fase invullen>
Preekstoel

Ontwerp : <JK>
Schaal : 1:20
Formaat : A3

Datum :
Gewijzigd : A)
B)
C)
D)
E)
F)







Herinrichting kerkzaal

Onderdeel project

begroting

uitgaven

- Uitbreiding beamer	8.456	4.572
- Uitbreiding kerk-tv	1.270	
- Geluidsinstallatie	6.150	15.643
- Aanpassing stoelen	5.445	798
- Liturgisch centrum	8.470	10.662 (nog te besteden)
- Schilderwerk	1.815	2.173
- Aanpassen afgesl.kast tbv geluid		150
- Aanpassen verlichting	3.025	
- Akoestische platen	6.050	
- Totaal	40.683	33.998